

MINUTA RESUMEN

# ESTRATEGIA DE



# COMUNIDADES PORTAL

DE LAS ÁREAS PROTEGIDAS  
DE LA PATAGONIA CHILENA

LOS LAGOS, AYSÉN Y MAGALLANES





# COMUNIDADES PORTAL

La Patagonia chilena es una zona privilegiada, ya que concentra el 87% de la superficie terrestre incluida en el Sistema Nacional de Áreas Silvestres Protegidas del Estado, así como el 31% de la superficie marina – costera protegida en Chile. Sin embargo, hoy en día enfrenta la necesidad de fortalecer el vínculo entre las comunidades locales y las áreas protegidas (APs) terrestres y marinas. Es aquí donde el enfoque y concepto de Comunidad Portal cobra relevancia y se vuelve una oportunidad.



**“COMUNIDAD PORTAL” SE REFIERE A AQUELLAS LOCALIDADES CERCANAS A UNA ÁREA PROTEGIDA DE MANERA FÍSICA O CULTURAL.**

El concepto destaca por llevar implícita la posible relación de beneficio mutuo entre comunidades y APs aledañas. Así, se reconoce la interdependencia entre los beneficios que la comunidad local puede recibir por efecto de su cercanía a una AP y, por otro lado, la contribución que puede hacer la comunidad para lograr la conservación de estas áreas.

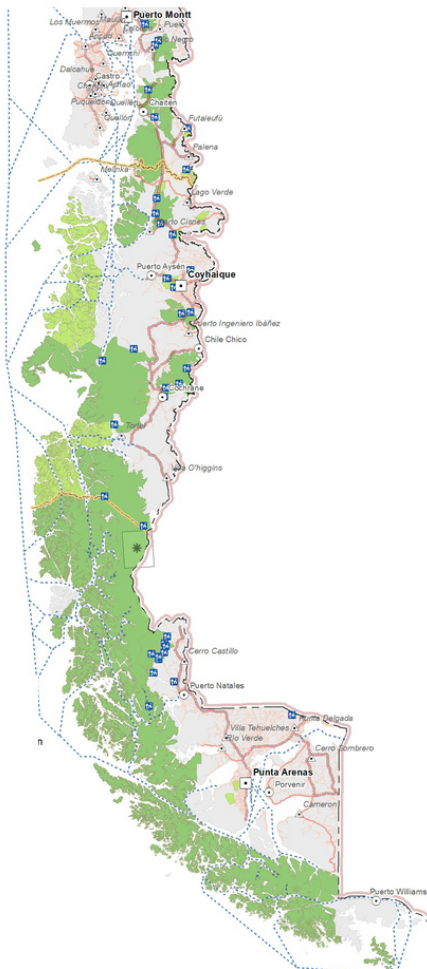

Conscientes de esta oportunidad, alcaldes y alcaldesas de 26 municipios de la Patagonia Chilena, junto a los gobiernos regionales de Los Lagos, Aysén y Magallanes, servicios públicos como Conaf y el Ministerio del Medio, acordaron convocar a diversos actores del territorio para trabajar en el diseño conjunto de una estrategia que busca fortalecer la vinculación de las comunidades con sus áreas protegidas. Esto, con el apoyo técnico del Programa Austral Patagonia de la Universidad Austral de Chile, Balloon Latam y The Pew Charitable Trusts.

## **PARTICIPAN:**

### **MUNICIPALIDADES:**

Pto. Montt	Cisnes	Tortel	Laguna Blanca
Cochamó	Guaitecas	O'Higgins	Porvenir
Hualaihué	Cochrane	Torres del Paine	Primavera
Futaleufú	Lago Verde	Puerto Natales	Timaukel
Palena	Río Ibáñez	Punta Arenas	Cabo de Hornos
Chaitén	Coyhaique	Río Verde	
Aysén	Chile Chico	San Gregorio	

### **SERVICIOS PÚBLICOS Y GOBIERNOS REGIONALES:**

CONAF	Gobierno Regional Los Lagos
Ministerio de Medio Ambiente	Gobierno Regional Aysén
	Gobierno Regional Magallanes



# COMUNIDADES PORTAL

Es así que se realizó un proceso de construcción colaborativa de la Estrategia Marco de Comunidades Portal de las áreas Protegidas de la Patagonia chilena. Para ello, entre diciembre de 2020 y octubre de 2021 se llevaron a cabo 18 talleres en formato virtual, con la participación de más de 380 personas, representantes de los 26 municipios, gobiernos regionales, servicios públicos regionales y nacionales, y comunidades locales de las regiones de Los Lagos, Aysén y Magallanes.

A lo largo de este proceso participativo se construyó esta Estrategia la que se plantea como un modelo de gestión político y socioambiental innovador y replicable, que permite la integración armónica de las comunidades con las áreas protegidas terrestres y marinas, y que puede ser incorporado a los principales instrumentos de planificación y gestión a nivel regional y comunal.



La Estrategia tiene como objetivo general contribuir a construir y consolidar una relación mutuamente beneficiosa entre la conservación de la naturaleza y el bienestar social, donde la protección, conservación y manejo efectivo de las áreas protegidas genere una mejor calidad de vida, más sustentabilidad y mayores oportunidades de desarrollo para los habitantes de la Patagonia.

Para ello, se propusieron seis ejes de acción, tres de los cuales apuntan a generar condiciones habilitantes y tres ejes orientados a producir transformaciones de bienestar humano y desarrollo territorial. A partir de ellos, de forma voluntaria y progresiva, municipios y gobiernos regionales construirán participativamente sus propios planes de acción, los cuales identifiquen las acciones que son necesarias y pertinentes para mejorar el vínculo de las comunidades portal con las APs de su territorio.





# COMUNIDADES PORTAL

Durante los años 2022 - 2023 diez municipios han trabajado en la construcción participativa de sus planes de acción de Comunidades Portal. Estos son:

- **Los Lagos:** comunas de Alto Palena, Futaleufú y Chaitén.
- **Aysén:** comunas de Cisnes, Río Ibáñez, Tortel y Aysén
- **Magallanes:** comunas de Natales, Cabo de Hornos y San Gregorio.



De forma paralela, se han estado implementando diversas acciones con los municipios y gobiernos regionales de la Patagonia chilena, dentro de los cuales está la conformación de la Alianza Supraregional de Comunidades Portal, la cual está integrada por los Gobiernos Regionales de Los Lagos, Aysén y Magallanes, y la Asociaciones de Municipalidades de la Provincia de Palena, de la Región de Aysén (Aremu) y de la Región de Magallanes (Amumag).

## OTRAS ACCIONES QUE SE HAN DESARROLLADO SE RESUMEN A CONTINUACIÓN:

EJES HABILITANTES:	INCIDENCIA PÚBLICA	<ul style="list-style-type: none"><li>• Apoyo a la inclusión del concepto de Comunidades Portal en instrumentos de planificación comunal, regional y nacional.</li><li>• Modelo de ordenanza municipal en apoyo a áreas protegidas.</li><li>• Curso para funcionarios municipales en gestión para la conservación.</li></ul>
	INFRAESTRUCTURA Y SERVICIOS	<ul style="list-style-type: none"><li>• Apoyo a municipios para la formulación de proyectos de inversión en comunidades portal.</li></ul>
	FINANCIAMIENTO	<ul style="list-style-type: none"><li>• Programa "Saca Tu Permiso Rural" (portabilidad de permiso de circulación a comunas de la Patagonia).</li></ul>
EJES DE DESARROLLO TERRITORIAL SUSTENTABLE Y BIENESTAR HUMANO	INVOLUCRAMIENTO DE LA COMUNIDAD CON LAS APS	<ul style="list-style-type: none"><li>• Visitas educativas de las comunidades a las áreas protegidas de sus territorios.</li><li>• Programas radiales de difusión de las áreas protegidas.</li></ul>
	FORTALECIMIENTO DE LAS ECONOMÍAS LOCALES	<ul style="list-style-type: none"><li>• Formación de capacidades innovadoras en emprendedores de la Región de Aysén y Los Lagos</li></ul>
	CAPITAL SOCIAL, IDENTIDAD Y CULTURA LOCAL	<ul style="list-style-type: none"><li>• Generación de marcas de emprendimientos con identidad local.</li></ul>